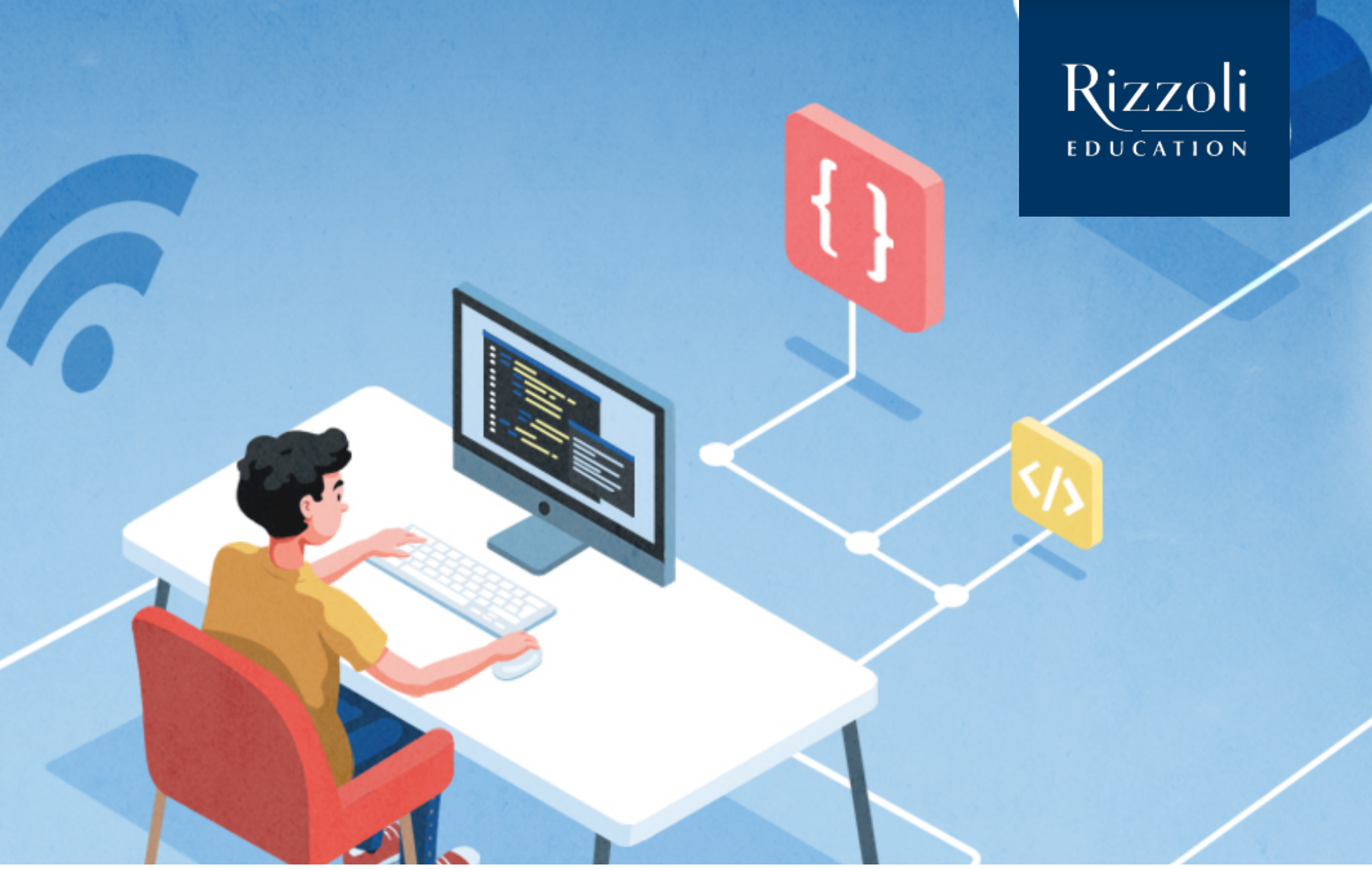

LIVE

Secondaria di primo grado

Venerdì 25 Febbraio - ore 16:30

La fisica in Scratch!

con **MAURIZIO GIAFFREDO**

CLICCA QUI PER ISCRIVERTI