Rizzoli EDUCATION

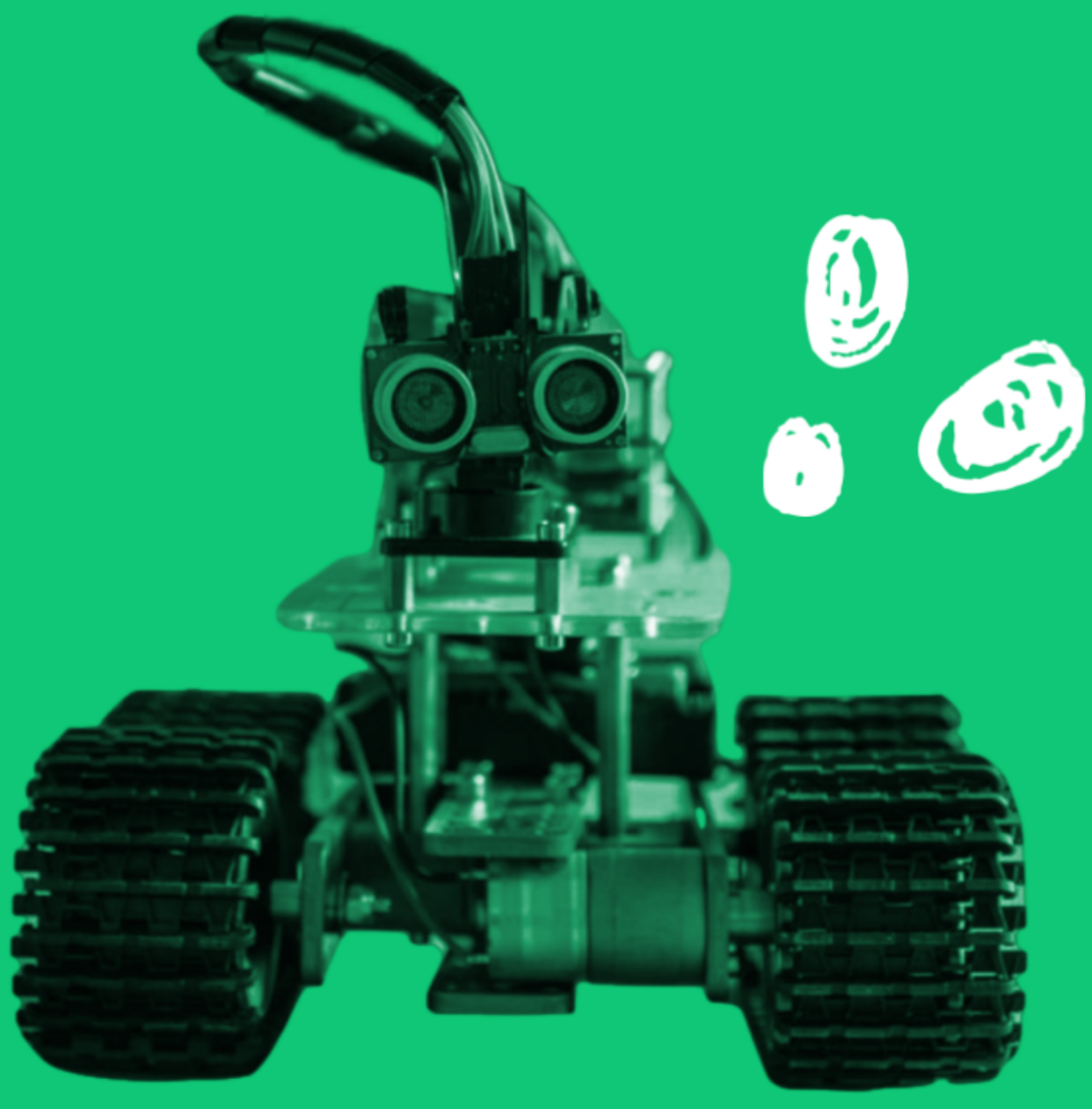

LIVE

Secondaria di primo grado

Mercoledì 1 Marzo - ore 16:30

# Intelligenza artificiale e coding in classe con mBlock

*con* **MAURIZIO GIAFFREDO**

**CLICCA QUI PER ISCRIVERTI**