Rizzoli EDUCATION

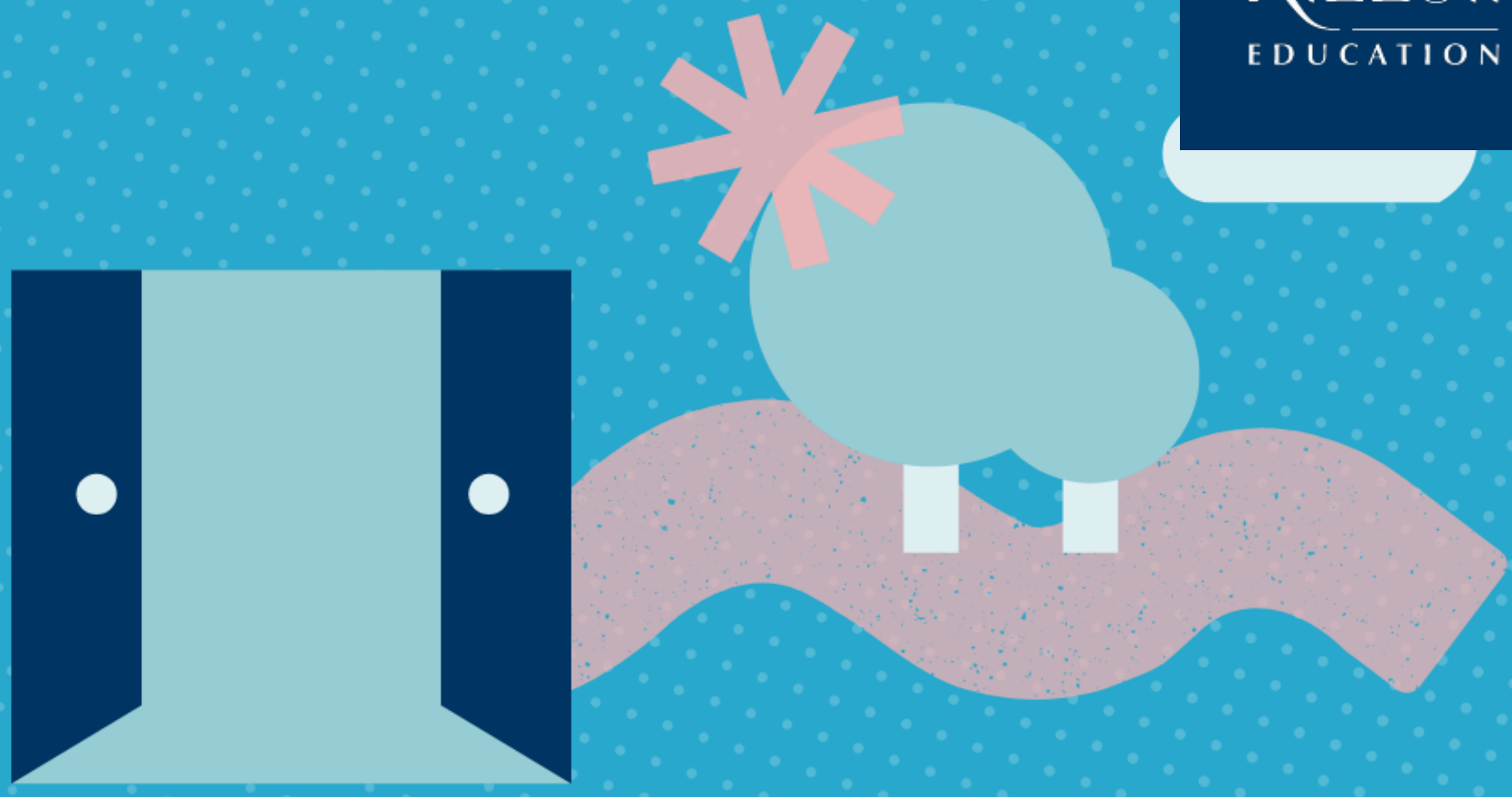

LIVE

Secondaria di primo grado

Giovedì 27 Febbraio - ore 17:00

Come potenziare le competenze di lettura

con **MATTEO BIAGI, SILVIA POGNANTE**

CLICCA QUI PER ISCRIVERTI